

hello

Hébergement SPC (-18%) Export, Maroc

Rappel de l' évolution

Sage



Rappel de l'évolution hébergement SPC

Proposer à **l'export/Maroc/Tunisie** la possibilité de localiser l'hébergement de leurs données dans le Data center de **Dublin** (Région North Europe Azure).

Les clients Exports pourront **choisir** entre hébergement France (comme actuellement, au prix catalogue actuel) et hébergement à Dublin.

L'hébergement à Dublin permet d'appliquer une **réduction des tarifs** d'hébergement de l'ordre de **18%**.

Nouvelle grille tarifaire BMS + Paie

Application Export + Maroc / Tunisie

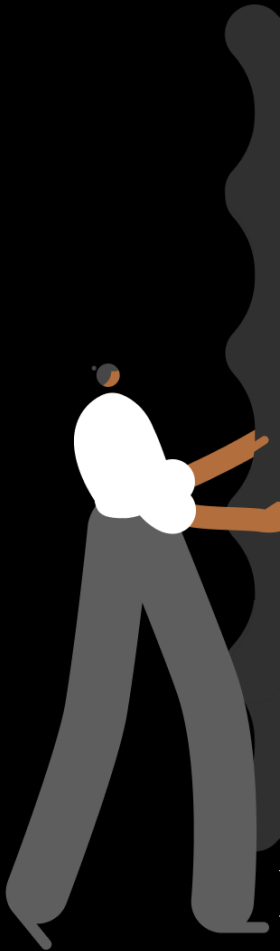

# User	Tarifs actuels par an	Nouveaux tarifs par an	Nouveaux tarifs par user / mois	Équivalent baisse
1	599 €	509 €	42,00 €	18 %
2	1.198 €	1.018 €	42,00 €	18 %
3	1.797 €	1.527 €	42,00 €	18 %
4	2.204 €	1.873 €	39,00 €	18 %
5	2.690 €	2.287 €	38,00 €	18 %
6	2.870 €	2.440 €	34,00 €	18 %
7	3.095 €	2.631 €	31,00 €	18 %
8	3.278 €	2.786 €	29,00 €	18 %
9	3.512 €	2.986 €	28,00 €	18 %
10	3.697 €	3.143 €	26,00 €	18 %
11	3.924 €	3.335 €	25,00 €	18 %
12	4.093 €	3.479 €	24,00 €	18 %
13	4.263 €	3.624 €	23,00 €	18 %
14	4.432 €	3.767 €	22,00 €	18 %
15	4.602 €	3.912 €	22,00 €	18 %
16	4.771 €	4.055 €	21,00 €	18 %
17	4.941 €	4.200 €	21,00 €	18 %
18	5.110 €	4.343 €	20,00 €	18 %
19	5.280 €	4.488 €	20,00 €	18 %
20	5.449 €	4.632 €	19,00 €	18 %

Pays concernés

Zones	Pays
ZONE 1	BÉNIN
ZONE 1	CÔTE D'IVOIRE
ZONE 1	GHANA
ZONE 1	TOGO
ZONE 2	ALGÉRIE
ZONE 2	CHYPRE
ZONE 2	LIBAN
ZONE 2	MAURITANIE
ZONE 2	SÉNÉGAL
ZONE 2	GAMBIE
ZONE 3	BURKINA FASO
ZONE 3	CAMEROUN
ZONE 3	CENTRAFRIQUE
ZONE 3	CONGO, REPUBLIQUE DEMOCRATIQUE DU
ZONE 3	CONGO, REPUBLIQUE DU
ZONE 3	GABON
ZONE 3	TCHAD
ZONE 4	DJIBOUTI
ZONE 4	GUADELOUPE
ZONE 4	GUYANE FRANÇAISE
ZONE 4	MALI
ZONE 4	MARTINIQUE
ZONE 4	NIGER
ZONE 4	RWANDA
ZONE 4	SAINT PIERRE ET MIQUELON
ZONE 4	SAINT-BARTHÉLEMY
ZONE 4	SAINT-MARTIN(PARTIE FRANÇAISE)
ZONE 5	COMORES
ZONE 5	GUINÉES
ZONE 5	MADAGASCAR
ZONE 5	MAURICE
ZONE 5	MAYOTTE
ZONE 5	NOUVELLE-CALÉDONIE
ZONE 5	POLYNÉSIE FRANÇAISE
ZONE 5	RÉUNION
MAROC / TUNISIE	MAROC
MAROC / TUNISIE	TUNISIE

Nouvelle référence produit: S1KSA0321

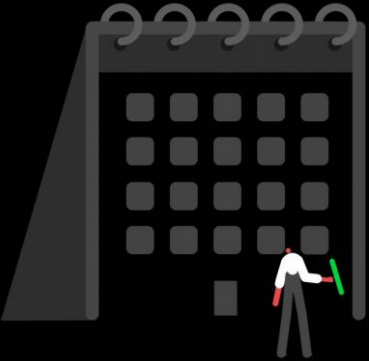

Process commercial:

- Export Dom/tom : **Résilier l'hébergement actuel** du client selon les règles de résiliation en vigueur
- Faire un **devis d'upsell** :
 - Laisser cocher l'option Cloud azure Sage 100 SPC
 - Sélectionnant la nouvelle référence : **Cloud azure Sage 100 SPC export (S1KSA0321)** avant la date de fin de contrat.

Quelques précisions :

- ⚠ Le nouveau tarif sera applicable pour le **NCA**, le **Move to Cloud** et le **renew**.
- ⚠ Aucune remise supplémentaire ne sera autorisée (hors opé volume hébergement).
- Le nouveau tarif ne sera pas appliqué automatiquement lors du renewal.